FACULTAD DE ENFERMERIA
ESCUELA DE LA SALUD

Año	2010 - 2026
Ubicación	Montevideo, Uruguay.
Comitente	UdelaR
Contacto	Arq. Eduardo Laurito

UNIVERSIDAD DE LA REPUBLICA
URUGUAY

En una primera instancia se definieron las exigencias y objetivos acústicos en cuanto al aislamiento y acondicionamiento interior del edificio en coordinación con el equipo proyectista, analizando las alternativas de distribución de actividades en el espacio disponible, incorporación de revestimientos, valoración de materiales disponibles en plaza y la reducción de fuentes de ruido tanto propias del funcionamiento y del sistema de acondicionamiento térmico como exteriores.



El proyecto entregado incluyó la definición de detalles de dispositivos constructivos: aberturas, muros, revestimientos, memoria constructiva particular y recaudos gráficos complementarios de los recaudos generales, necesarios para el pedido de precios y la ejecución de los trabajos.

Formó parte de los servicios de consultoría la asistencia a la dirección de obra, durante el período de construcción a los efectos de brindar orientación técnica en la resolución de situaciones no previstas o alternativas planteadas por la empresa constructora.

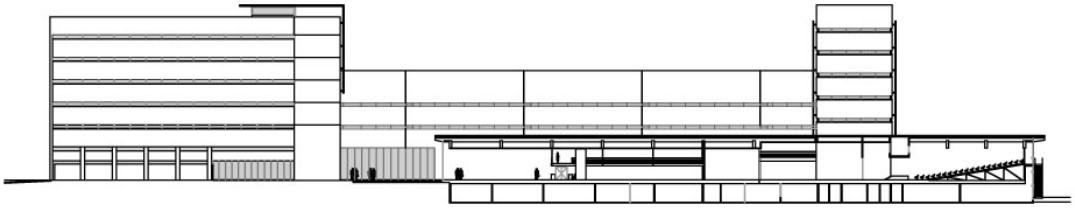

(+598) 2707 7774 / (+598) 99 121 995
www.consultoriaacustica.com.uy