HOSPITAL BRITÁNICO, SENIOR HOME

Año	2024
Ubicación	Punta del Este, Uruguay.
Comitente	Hospital Británico
Contacto	Arq. Mariela Lasalle

El Hospital Británico del Uruguay construyó un centro residencial para adultos mayores en Parque Batlle, con una superficie de 1.522 m^2 distribuidos en cuatro niveles y un subsuelo.

La planta baja y el primer nivel albergan nueve habitaciones y espacios comunes, incluyendo un salón multiuso, una cocina compartida y áreas de estar. El diseño prioriza el confort, la calidad espacial y la integración con los jardines exteriores. Los dos niveles superiores se reservan para futuros usos institucionales, con accesos y circulaciones independientes.

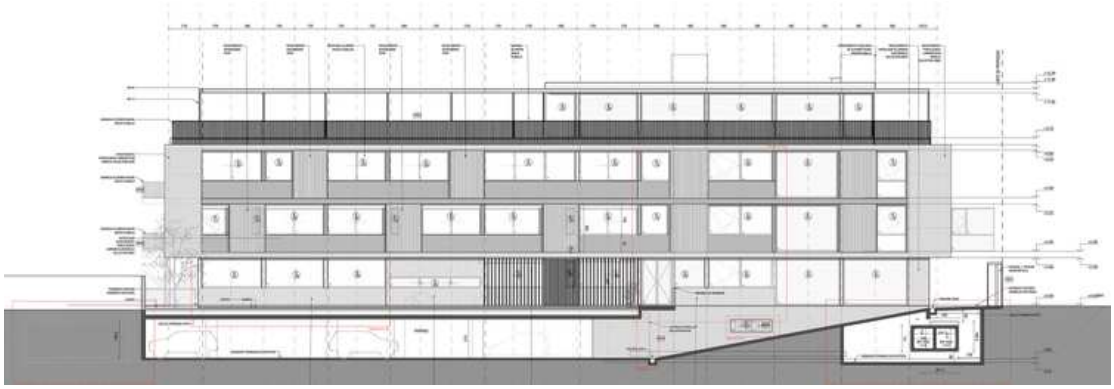

Consultoría Acústica intervino en el proyecto mediante el asesoramiento técnico en materia de aislamiento y acondicionamiento acústico, estableciendo criterios para mejorar el confort de los ambientes y reducir la propagación de ruidos, en coordinación con el equipo de proyecto.

Con la aprobación del Anteproyecto, se elaboró la documentación necesaria para licitar y ejecutar las obras, definiendo los sistemas constructivos, los requerimientos acústicos de los distintos locales, las medidas de control del ruido ambiental y los detalles y especificaciones técnicas correspondientes, junto con los procedimientos de medición para evaluar los resultados.



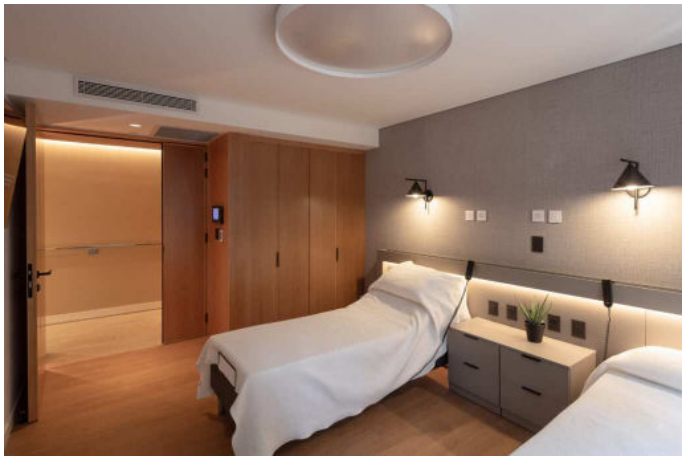

(+598) 2707 7774 / (+598) 99 121 995
www.consultoriaacustica.com.uy